

RELATÓRIO FOTOGRÁFICO MEDIÇÃO BM 03

Prefeitura Municipal de Alvorada de Minas- MG

CONTRATANTE: PREFEITURA MUNICIPAL DE ALVORADA DE MINAS

CONTRATADA: GOMES EMPREENDIMENTOS LTDA / CNPJ: 14.793.374/0001-16

CONTRATO Nº: 36/2023

PROCESSO: 17/2023

CONCORRÊNCIA/ TOMADA DE PREÇO: 01/2023

OBJETO DO CONTRATO: RODOVIA TRECHO DE ALVORADA DE MINAS/MG À MG-010 – CONVÊNIO ANGLO AMERICAN MINERIO DE FERRO BRASIL S. A., E MUNICIPIO DE ALVORADA DE MINAS/MG.

PERÍODO: 18/07/2023 a 17/08/2023

AGOSTO / 2023



Edivan Silva Soares
ENGENHEIRO CIVIL
CREA-MG 142038320-5



5 SERVIÇO REALIZADO: DRENAGEM

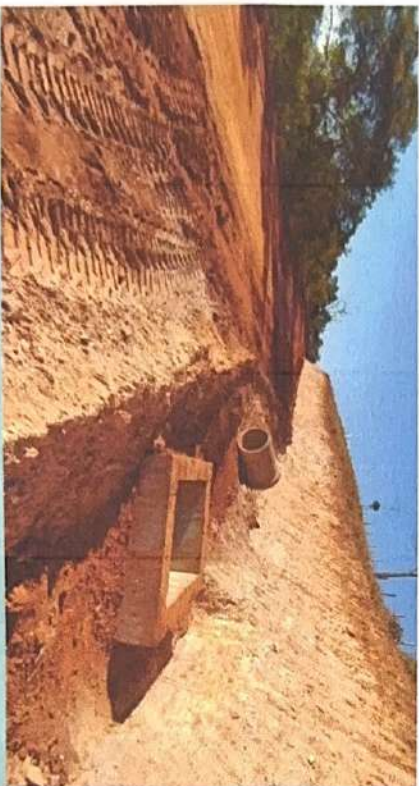

CCS 01 E335 BE



CCS 01 E297 BE



BOCA DE BSTC DN = 600 + DEB 03 E335 BD

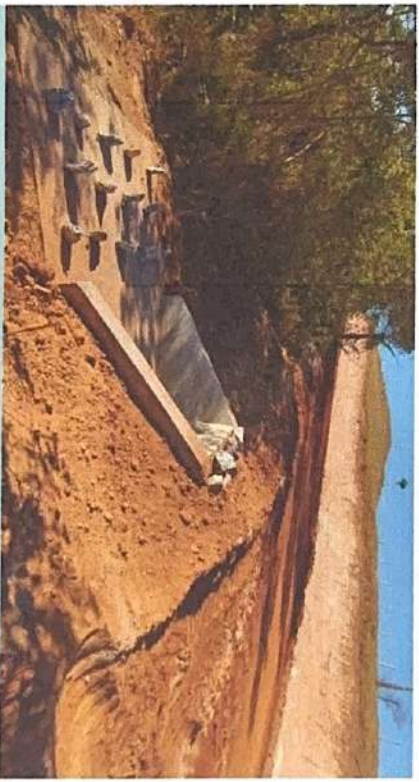

BOCA DE BSTC DN = 600 + DEB 03 E297 BE

Edivan Silva Soares
ENGENHEIRO CIVIL
CREA-MG 142038320-5

GRUPO GOMES



1 SERVIÇO REALIZADO: MOVIMENTAÇÃO DE TERRA - CORTE

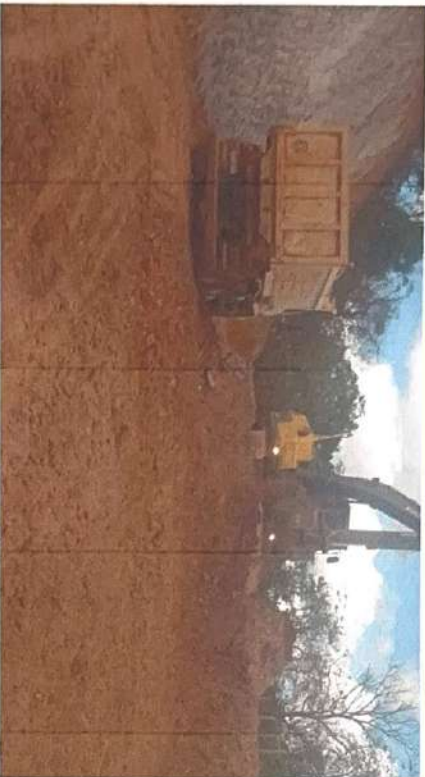

CORTE 1ª CATEGORIA E275 A E288



CORTE 1ª CATEGORIA E275 A E288



CORTE 1ª CATEGORIA E275 A E288

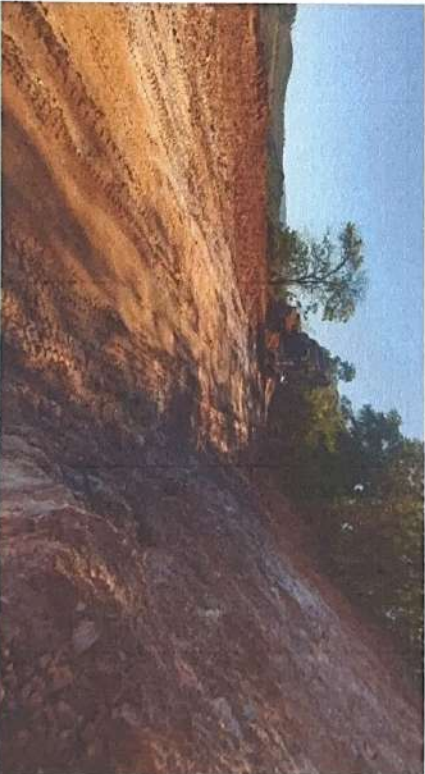

CORTE 1ª CATEGORIA E275 A E288

Edivan Silva Soares
ENGENHEIRO CIVIL
CREA-MG 142038320-5

GRUPO GOMES
CONSTRUTORA



4 SERVIÇO REALIZADO: REMOÇÃO E CONSTRUÇÃO DE CERCA



EXECUÇÃO DE CERCA E230 A E310 BE



EXECUÇÃO DE CERCA E230 A E310 BE



EXECUÇÃO DE CERCA E230 A E310 BE



EXECUÇÃO DE CERCA E230 A E310 BE

Edtuan Silva Soares
ENGENHEIRO CIVIL
CREA-MG 142038320-5

GRUPO GOMES
CONSTRUTORA



2 SERVIÇO REALIZADO: MOVIMENTAÇÃO DE TERRA - ATERRO



ATERRO COMPACTADO E310 A E362



ATERRO COMPACTADO E310 A E362

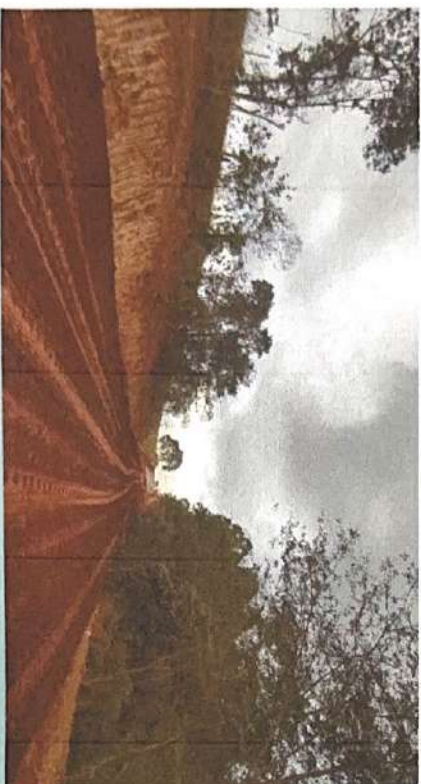

ATERRO COMPACTADO E310 A E362

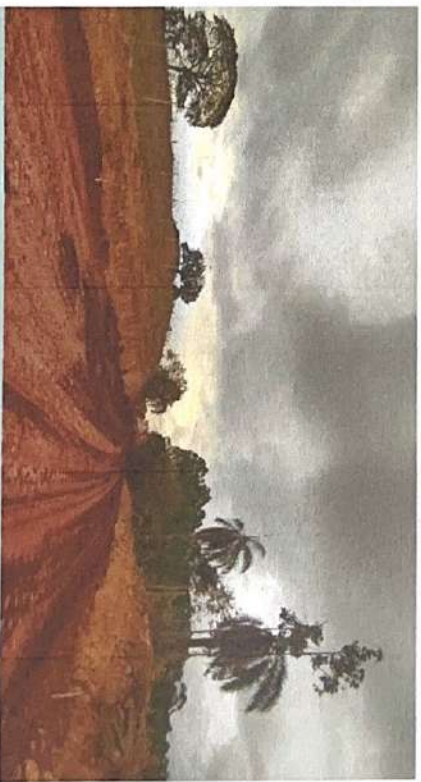

ATERRO COMPACTADO E310 A E362

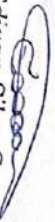
Edivan Silva Soares
ENGENHEIRO CIVIL
CREA-MG 142038320-5



GRUPO GOMES

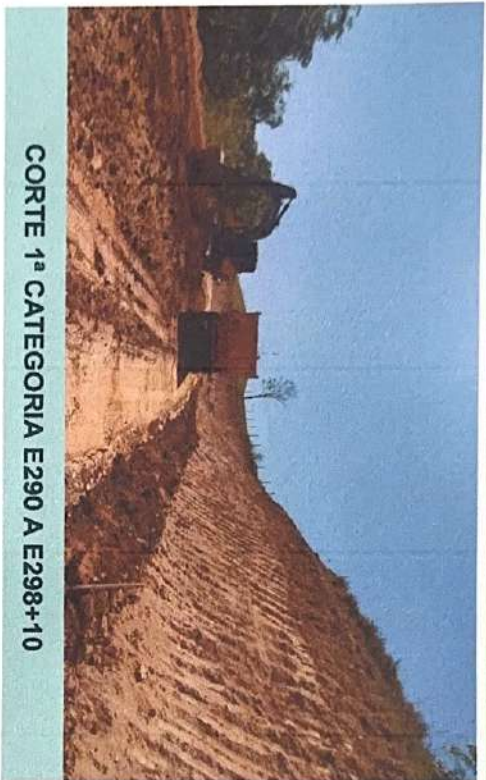

1 SERVIÇO REALIZADO: MOVIMENTAÇÃO DE TERRA - CORTE

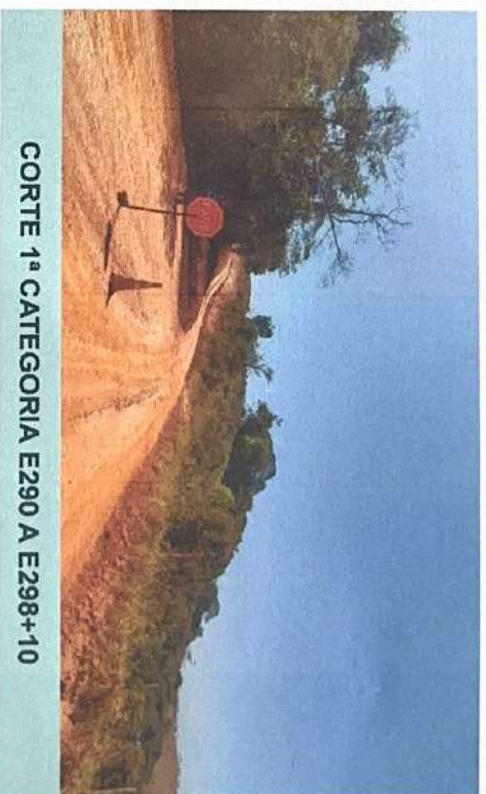

CORTE 1ª CATEGORIA E290 A E298+10



CORTE 1ª CATEGORIA E290 A E298+10

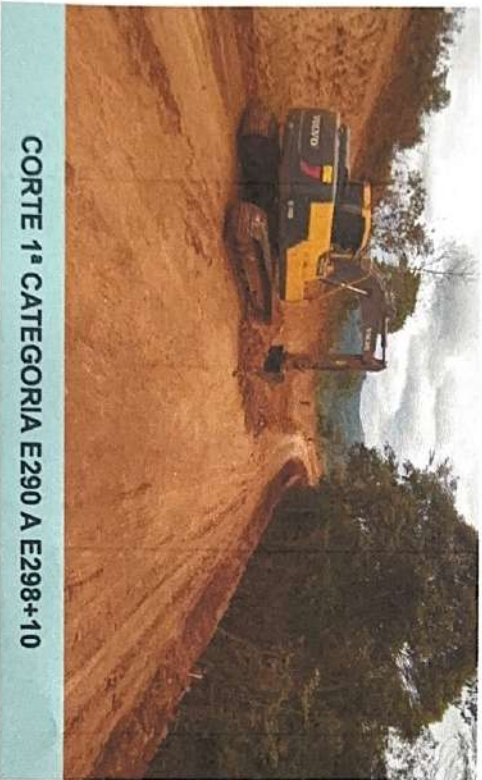

CORTE 1ª CATEGORIA E290 A E298+10

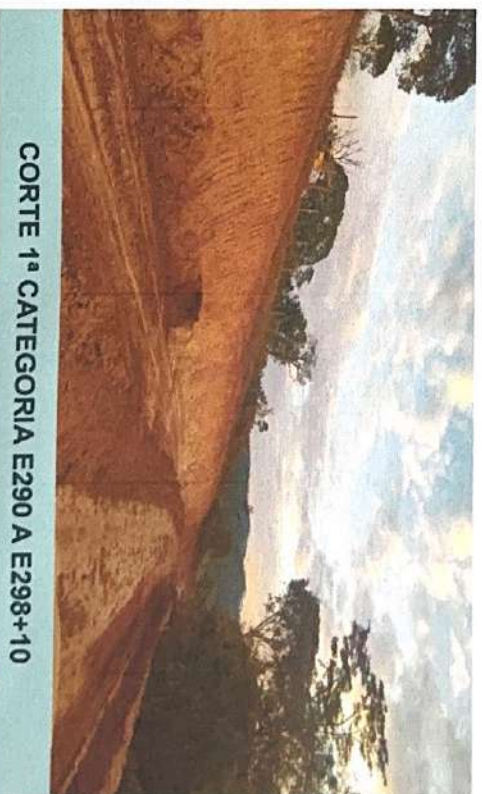

CORTE 1ª CATEGORIA E290 A E298+10

Edivan Silva Soares
ENGENHEIRO CIVIL
CREA-MG 142038320-5

GRUPO
GOMES

